

**LINHA DE CUIDADO DA CRIANÇA**

**RN até 28 dias de vida**

Pronto Atendimento/Ambulatório de Urgência e Emergência

**Início**

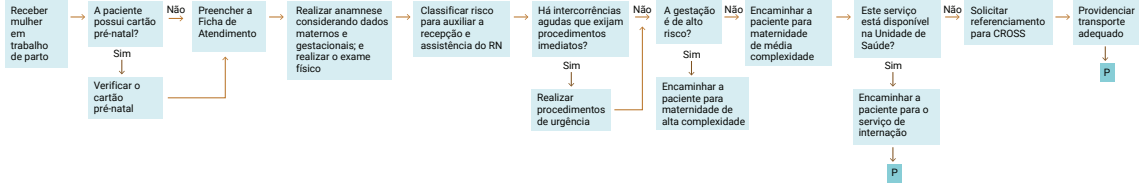

**P**

Maternidade – Centro Obstétrico

**Parto**

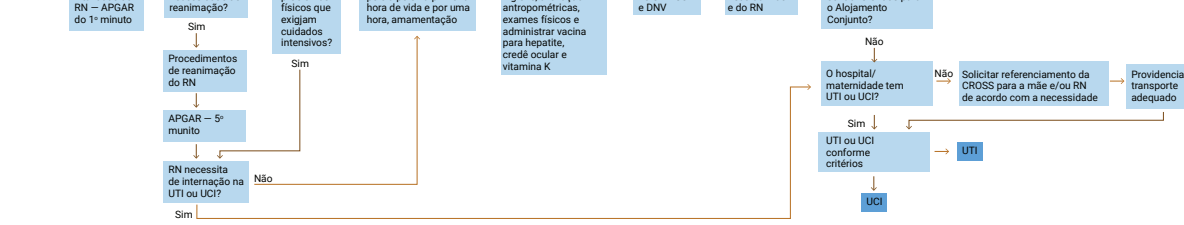

**AC**

Maternidade – Alojamento Conjunto

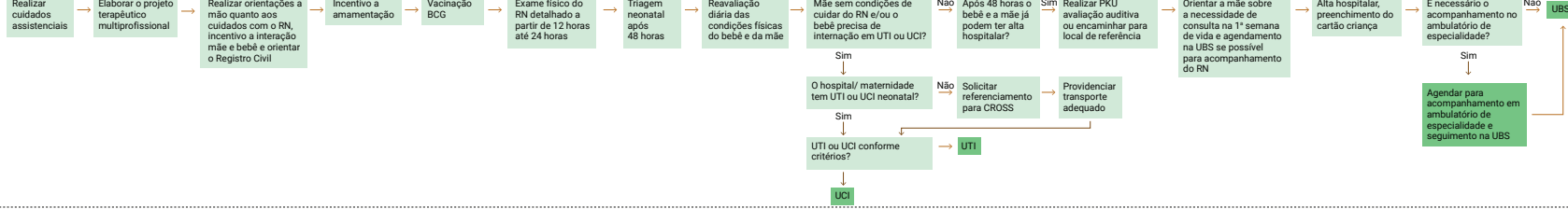

**UCI**

Maternidade – UCI/co/UCI canguru

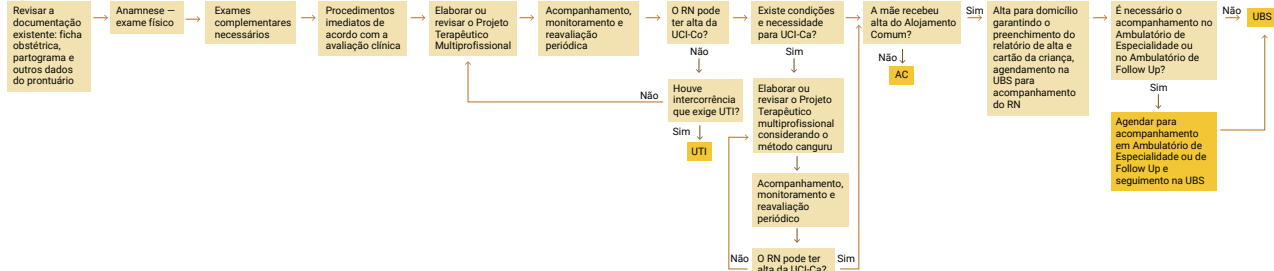

**LINHA DE CUIDADO DA CRIANÇA**

RN até 28 dias de vida

